Lời vọng

Thái Nguyên

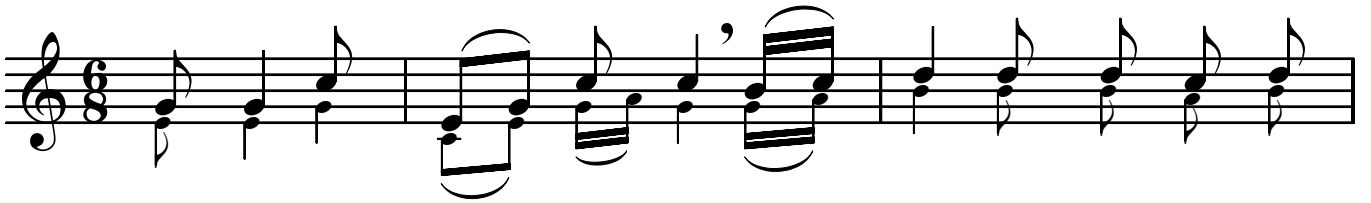

Tầng trời hãy đổ sương mai Ngàn mây mau mưa người công

chính. Tầng trời hãy đổ sương mai. Ngàn mây hãy mưa Đấng công

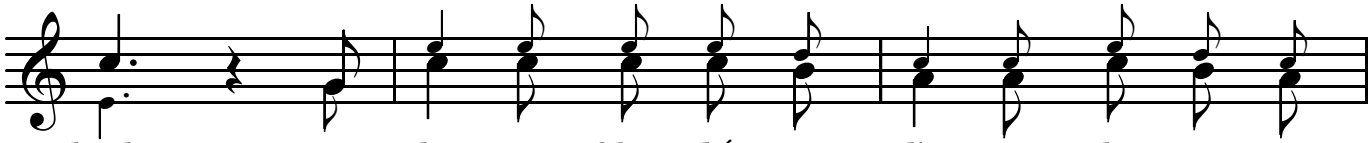

bình. Ngàn dân mong Chúa đến cứu đời, mong phúc ân cao
Hồn con trông mong Chúa mỏi mòn, khao khát Chúa muôn

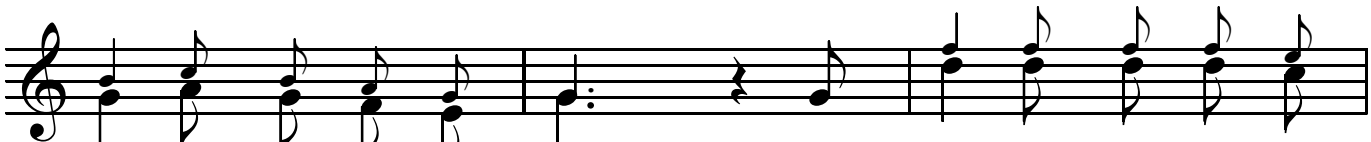

vời xóa tan cơn sầu vơi. Trần gian bao lo âu khổ
vàn. Đấng ban nguồn bình an. Thành tâm câu kinh con nguyện

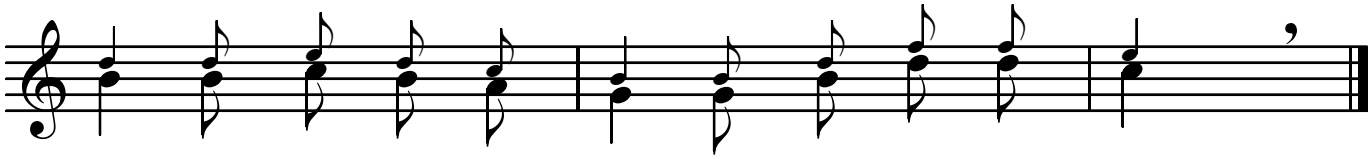

sầu bóng tối đang nhuộm màu cầu Chúa đến Chúa ơi !
cầu tiếng hát con vang vọng đợi trông Chúa Chúa ơi !