Đến với Chúa

Thái Nguyên

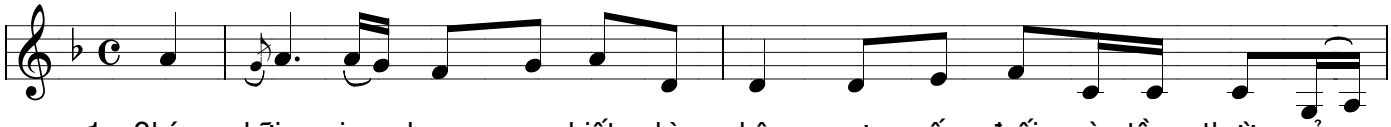

1. Chúa hỡi, xin dạy con biết nhìn nhận sự yếu đuối và tầm thường của
2. Chúa hỡi, xin Ngài thương xót cuộc đời đầy thiếu thốn và nghèo hèn của
3. Thân con mang nặng bao nỗi nhọc nhằn và cay đắng của cuộc đời lầm

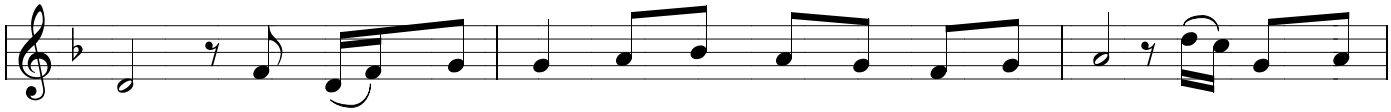

con. Xin đẩy tâm con ý chí con quay về với Chúa. Xin dủ lòng
con. Xin để tâm nghe đây tiếng con than thở với Chúa. Con tìm đến
than. Xin Ngài thương con với tháng năm u hoài thao thức. Con tìm đến

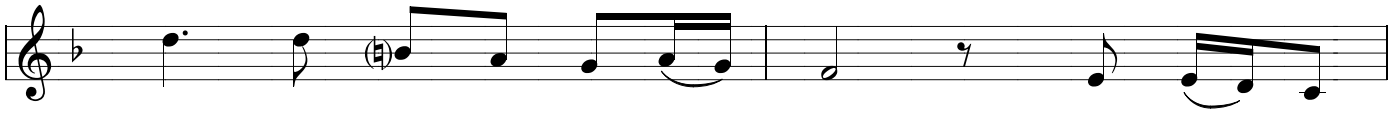

thương những vấn vương còn mang nặng. Cho con sức
Chúa với bao nỗi niềm mong chờ. Thương con một
Chúa muốn sống trong vòng tay Ngài. Nương thân vào

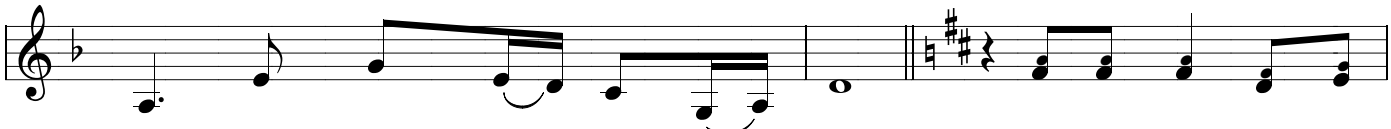

mạnh phấn đấu kiên cường vượt qua. *ĐK:* Đến với Chúa là Thiên
đời khao khát kiếm tìm Ngài thôi.
Ngài ôi Chúa là nguồn Tình yêu.

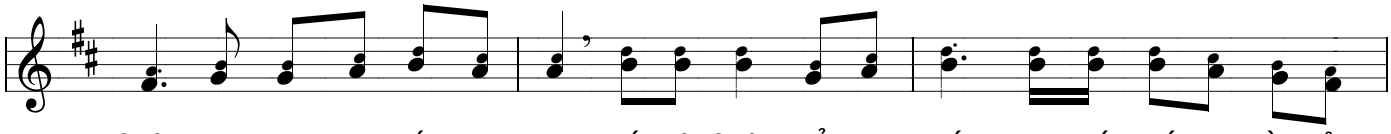

Chúa yêu thương luôn rất khoan nhân, đến với Chúa để con thấy những yếu đuối lỡ lầm của

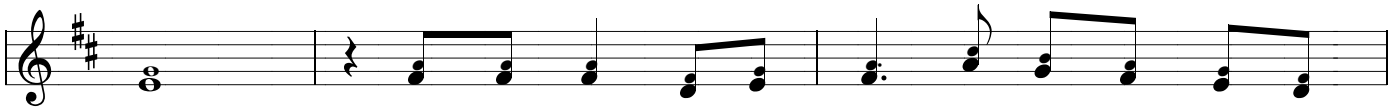

con. Đến với Chúa để xin Chúa thứ tha trở về với

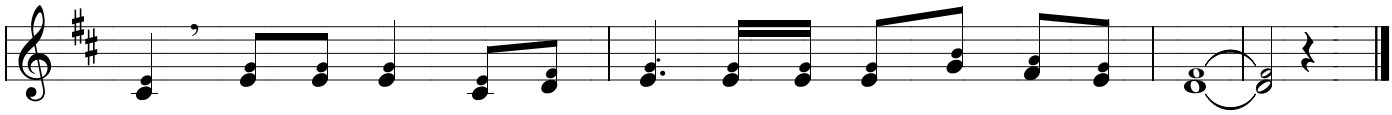

Ngài, đến với Chúa để lòng con luôn an vui vững tin yêu Ngài.