Trong Gian Truân

Hoàng Khánh - Kim Long

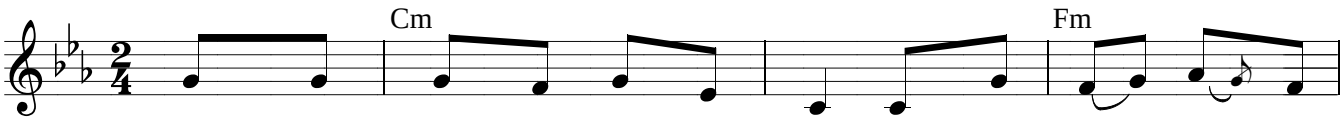

ĐK. Trong gian truân tôi đã kêu cầu và Chúa đã đáp lời

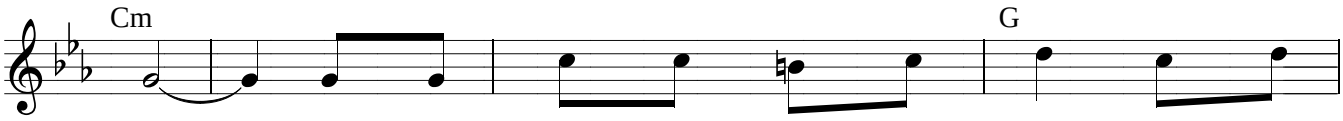

tôi. Từ vực sâu tôi nài van Chúa và Chúa

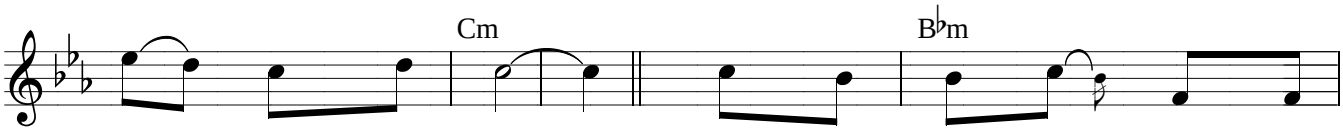

đã nghe tiếng tôi. 1. Chúa xô tôi xuống lòng vực
2. Mắt tôi chan chứa dòng lệ
3. Giữa phong ba khốn cùng ngàn

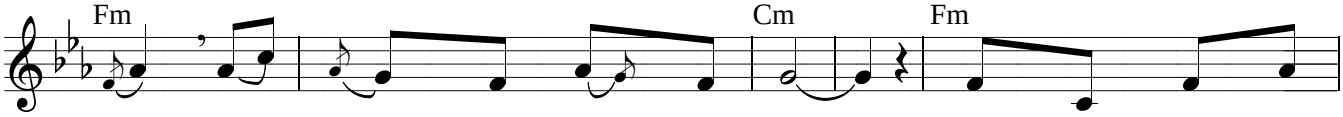

1. thẳm giữa muôn cuồng sóng đại dương. Bao dòng nước cuốn
2. thẳm ngước trông về Chúa từ nhân. Trong vực sâu tối
3. nỗi vẫn luôn thành tín ngợi khen. Nơi trời cao cách

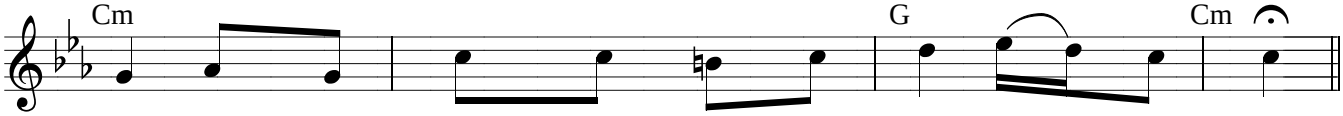

1. trôi bao triều phong ba cùng xô lấp tấm thân tôi.
2. tăm tâm hồn tôi trông cậy nơi Chúa vẫn trung kiên.
3. xa ơn Người thương chan hòa sông núi cứu nguy tôi.