Nhập lễ
Đức Mẹ DÂNG CON
(Lễ Nến - 2 tháng Hai)
và CN XIV TN

Hồi tưởng tình Ngài

Nhạc : TRẦM THIÊN THU
Lời : Tv 47:10-11

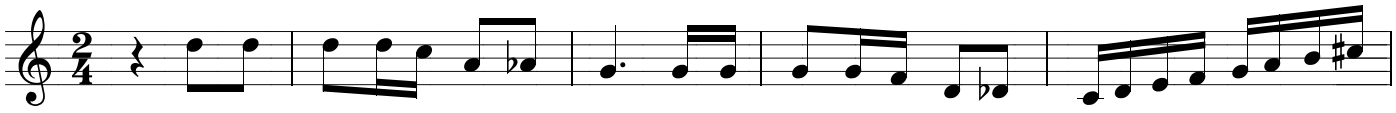

Introduction...

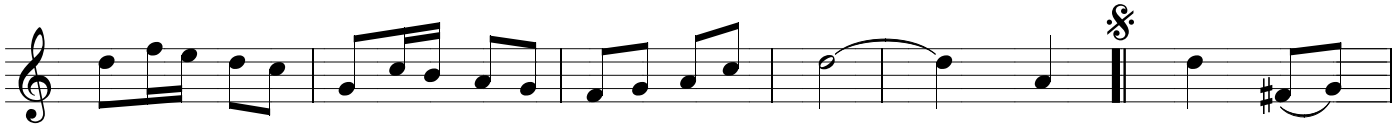

Lạy Chúa giờ

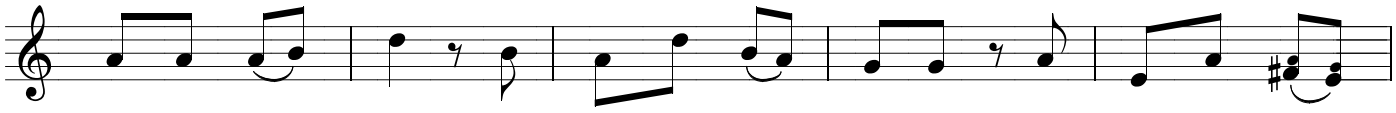

đây (là) giờ đây Trong Đền Thánh của Ngài (mà) trong Đền Thánh của

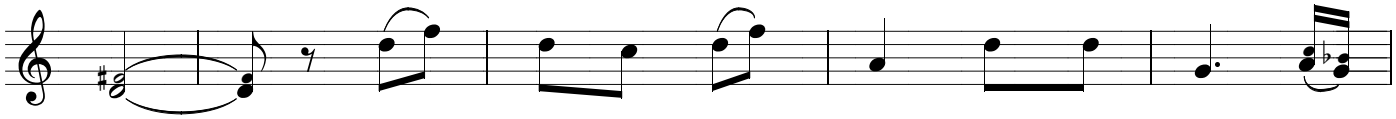

Ngài Chúng con hồi tưởng lại những tháng ngày tháng

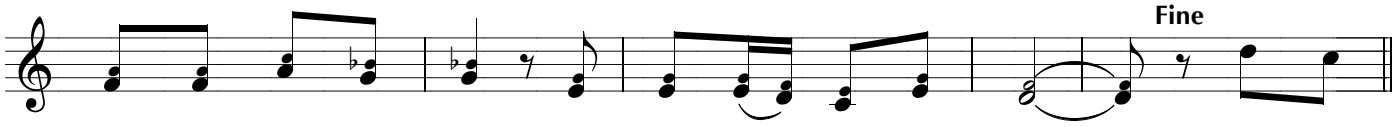

ngày được Chúa yêu thương yêu thương (chứ mà) ngất ngây. 1. Chúa muôn

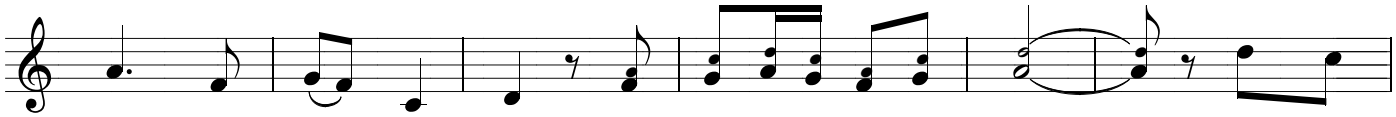

trùng hiển vinh đời đời Ơ ơ ơ ơ ơ ơ Tiếng chúc
Ngài gần xa truyền tụng Ơ ơ ơ ơ ơ ơ Tiếng tăm

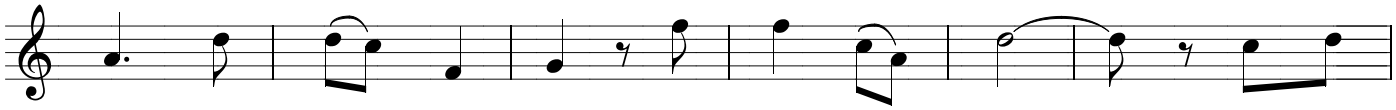

mừng náo nức mọi nơi náo nức mọi nơi Cung Thánh
Ngài khắp cõi lừng vang khắp cõi lừng vang Ơn cứu

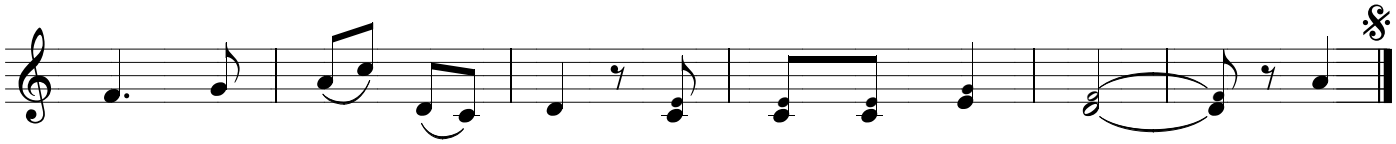

Ngài ôi quá tuyệt vời tuyệt vời (mà) muôn đời. Lạy...
độ tay Chúa đầy tràn đầy tràn (mà) vô cùng.

Tel: (+84) 908.277511 - TramThienThu@Gmail.com, TramThienThu@Musician.org - All Rights Reserved ®