Dâng Chúa Xuân

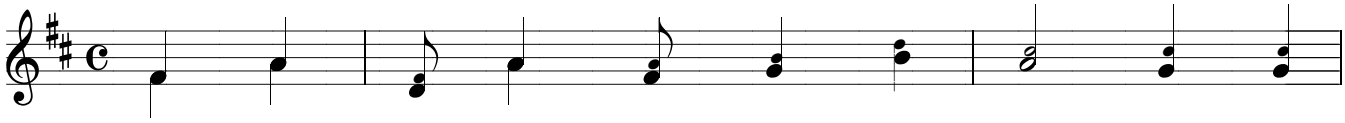

Xuân đã về trên ngàn hoa thắm tươi. Dâng lên

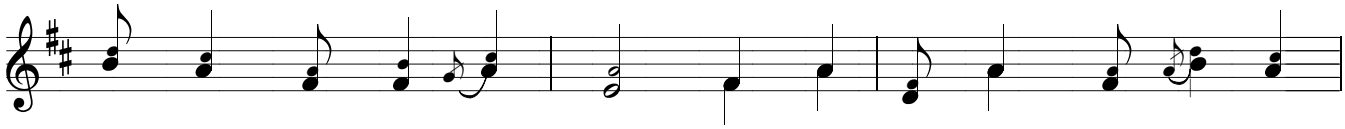

Chúa muôn ngàn lời chúc tụng. Xuân đã về trên ngàn là tươi

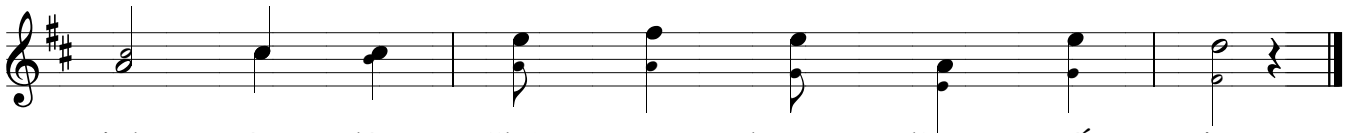

xinh. Dâng lên Chúa nén hương lòng mến tin.

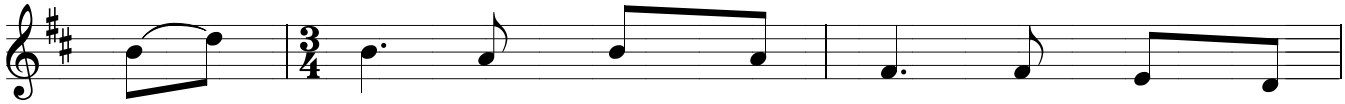

1. Chúa ơi ! trong nắng xuân hồng chúng con về
2. Chúa ơi ! trong nắng xuân hồng, chúng con về
3. Chúa ơi ! Giây phút nhiệm mầu, chúng con nguyện
4. Ước mong cho khắp nhân trần sống trong niềm

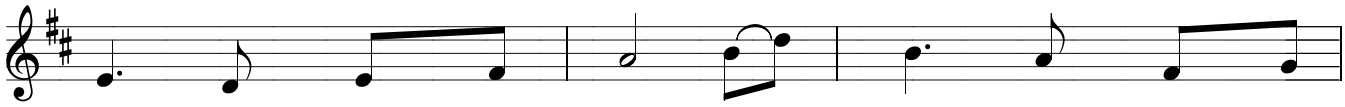

đây hiệp dâng của lễ. Bánh thiêng nên thật thần
đây hiệp dâng của lễ. bánh thơm với rượu trinh
dâng trọn cả cuộc sống. Khấn xin Chúa dủ lòng
tin một nguồn chân lý. Kính dâng khúc nhạc yêu

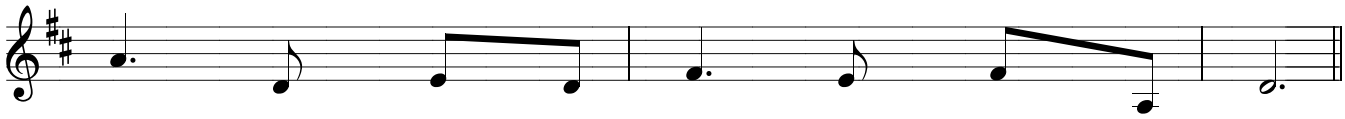

lương, nguồn ban sự sống nuôi dưỡng hồn con.
nguyên, đền hay tội lỗi bao tháng ngày qua.
thương, thuyền con trượt sóng tới bến bình an.
đương, bình an hạnh phúc trong Chúa tình yêu.